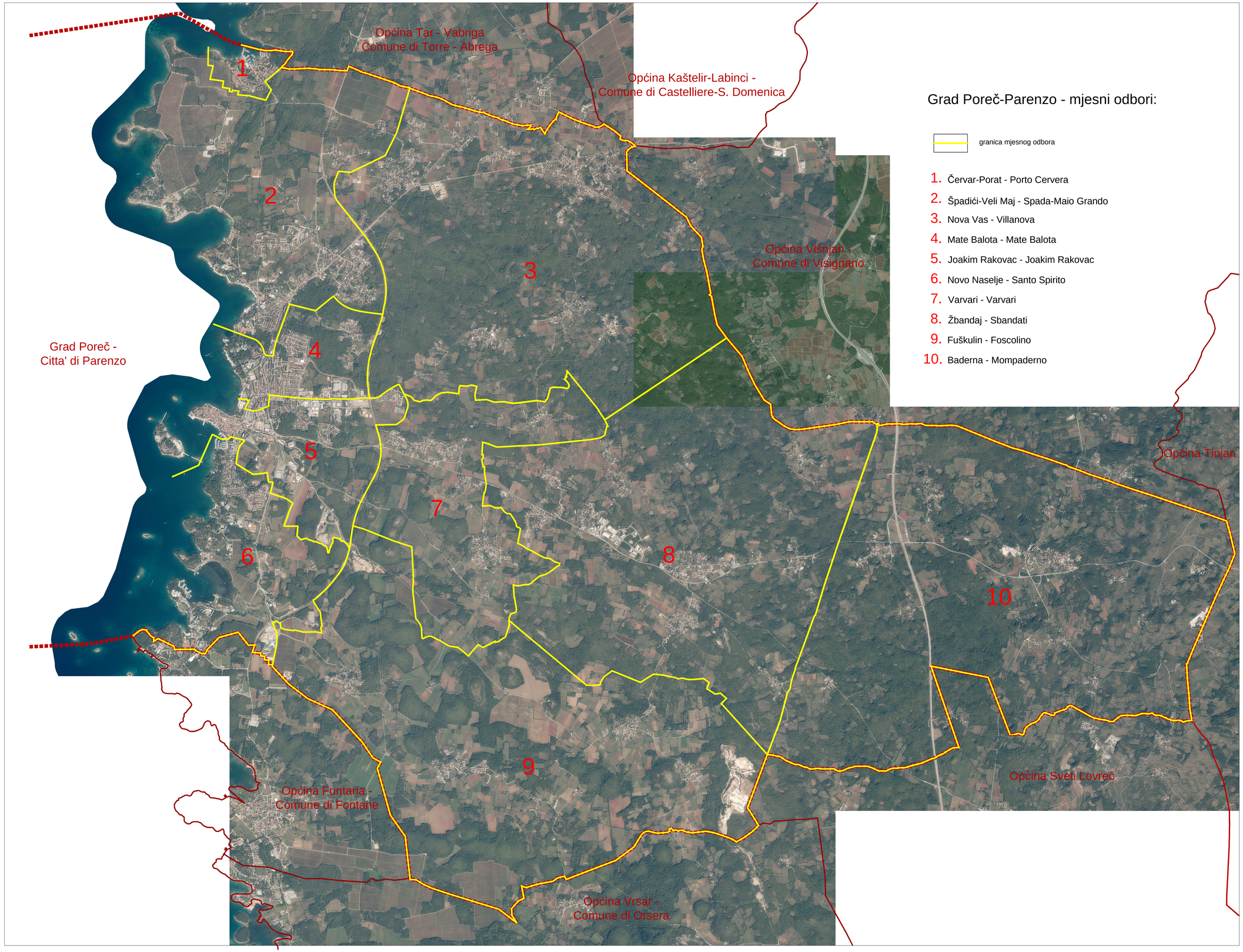
Grad Poreč-Parenzo - mjesni odbori:
granica mjesnog odbora
1. Červar-Porat - Porto Cervera
2. Špadići-Veli Maj - Spada-Maio Grando
3. Nova Vas - Villanova
4. Mate Balota - Mate Balota
5. Joakim Rakovac - Joakim Rakovac
6. Novo Naselje - Santo Spirito
7. Varvari - Varvari
8. Žbandaj - Sbandati
9. Fuškulin - Foscolino
10. Baderna - Mompaderno
Grad Poreč - Citta' di Parenzo
Općina Tar - Vabriga Comune di Torre - Abrega
Općina Kaštelir-Labinci - Comune di Castelliere-S. Domenica
Općina Višnjan - Comune di Visignano
Općina Tinjan
Općina Sveti Lovreč
Općina Funtana - Comune di Fontane
Općina Vrsar - Comune di Orsera
1
2
3
4
5
6
7
8
9
10